

ОПИСАНИЕ МЕСТОПОЛОЖЕНИЯ ГРАНИЦ
Эксплуатация существующего сооружения «Участок Починки - Ярославль, км 446,5 - км 463,4» в
составе Инвестиционного проекта «Газопровод Починки – Грязовец»
наименование публичного сервитута (далее - объект))

Раздел 1

Сведения об объекте		
N п/п	Характеристики объекта	Описание характеристик
1	2	3
1	Местоположение объекта	Ярославская область, Гаврилов-Ямский район
2	Площадь объекта \pm величина погрешности определения площади ($P \pm \Delta P$), кв.м.	671937 кв.м \pm 287 кв.м
3	Иные характеристики объекта	Вид объекта реестра границ: Зона с особыми условиями использования территории Содержание ограничений использования объектов недвижимости в пределах зоны или территории: Публичный сервитут, для целей размещения линейных объектов, их неотъемлемых технологических частей.

Раздел 2

Сведения о местоположении границ объекта					
1. Система координат МСК-76 (зона 1)					
2. Сведения о характерных точках границ объекта					
Обозначение характерных точек границ	Координаты, м		Метод определения координат характерной точки	Средняя квадратическая погрешность положения характерной точки (Mt), м	Описание обозначения точки на местности (при наличии)
	X	Y			
1	2	3	4	5	6
1	350813.09	1343698.90	Аналитический метод	0.1	-
2	350784.58	1343724.33	Аналитический метод	0.1	-
3	350789.77	1343724.62	Аналитический метод	0.1	-
4	350785.34	1343728.38	Аналитический метод	0.1	-
5	350784.08	1343728.31	Аналитический метод	0.1	-
6	350780.83	1343727.68	Аналитический метод	0.1	-
7	350764.00	1343742.69	Аналитический метод	0.1	-
8	350716.89	1343734.19	Аналитический метод	0.1	-
9	350520.46	1343675.58	Аналитический метод	0.1	-
10	350494.63	1343667.95	Аналитический метод	0.1	-
11	350492.98	1343667.71	Аналитический метод	0.1	-
12	350488.79	1343671.48	Аналитический метод	0.1	-
13	350352.69	1343800.42	Аналитический метод	0.1	-
14	350197.56	1343951.98	Аналитический метод	0.1	-
15	349999.84	1344140.63	Аналитический метод	0.1	-
16	349955.78	1344113.58	Аналитический метод	0.1	-
17	350162.83	1343916.01	Аналитический метод	0.1	-
18	350318.03	1343764.39	Аналитический метод	0.1	-
19	350454.87	1343634.74	Аналитический метод	0.1	-
20	350464.36	1343626.21	Аналитический метод	0.1	-
21	350482.43	1343615.66	Аналитический метод	0.1	-
22	350505.36	1343618.99	Аналитический метод	0.1	-
23	350534.69	1343627.65	Аналитический метод	0.1	-
24	350728.52	1343685.48	Аналитический метод	0.1	-
25	350771.85	1343693.31	Аналитический метод	0.1	-
26	350788.41	1343696.30	Аналитический метод	0.1	-
1	350813.09	1343698.90	Аналитический метод	0.1	-
27	349209.33	1344845.08	Аналитический метод	0.1	-
28	349212.40	1344885.88	Аналитический метод	0.1	-
29	349214.19	1344884.16	Аналитический метод	0.1	-
30	349214.27	1344889.64	Аналитический метод	0.1	-
31	349212.79	1344891.06	Аналитический метод	0.1	-
32	349214.21	1344909.85	Аналитический метод	0.1	-
33	349203.28	1344920.39	Аналитический метод	0.1	-
34	349115.12	1345005.40	Аналитический метод	0.1	-

35	348878.15	1345236.81	Аналитический метод	0.1	-
36	348852.08	1345269.37	Аналитический метод	0.1	-
37	348787.74	1345377.31	Аналитический метод	0.1	-
38	348735.71	1345472.54	Аналитический метод	0.1	-
39	348721.59	1345498.38	Аналитический метод	0.1	-
40	348710.94	1345489.09	Аналитический метод	0.1	-
41	348710.36	1345490.15	Аналитический метод	0.1	-
42	348707.29	1345487.41	Аналитический метод	0.1	-
43	348707.85	1345486.40	Аналитический метод	0.1	-
44	348682.99	1345464.72	Аналитический метод	0.1	-
45	348691.82	1345448.56	Аналитический метод	0.1	-
46	348744.30	1345352.51	Аналитический метод	0.1	-
47	348810.89	1345240.80	Аналитический метод	0.1	-
48	348841.02	1345203.16	Аналитический метод	0.1	-
49	349080.29	1344969.51	Аналитический метод	0.1	-
50	349178.71	1344874.60	Аналитический метод	0.1	-
27	349209.33	1344845.08	Аналитический метод	0.1	-
51	347505.55	1347445.90	Аналитический метод	0.1	-
52	347473.54	1347496.60	Аналитический метод	0.1	-
53	347202.97	1347917.22	Аналитический метод	0.1	-
54	346927.29	1348332.93	Аналитический метод	0.1	-
55	346647.91	1348752.27	Аналитический метод	0.1	-
56	346370.12	1349162.88	Аналитический метод	0.1	-
57	346197.88	1349411.59	Аналитический метод	0.1	-
58	346110.71	1349538.89	Аналитический метод	0.1	-
59	346083.35	1349577.69	Аналитический метод	0.1	-
60	345859.62	1349923.57	Аналитический метод	0.1	-
61	345813.75	1349996.26	Аналитический метод	0.1	-
62	345535.11	1350410.34	Аналитический метод	0.1	-
63	345346.37	1350688.79	Аналитический метод	0.1	-
64	345303.68	1350840.33	Аналитический метод	0.1	-
65	345162.24	1351318.62	Аналитический метод	0.1	-
66	345089.60	1351621.63	Аналитический метод	0.1	-
67	345087.30	1351632.40	Аналитический метод	0.1	-
68	345137.58	1351688.49	Аналитический метод	0.1	-
69	345171.65	1351722.55	Аналитический метод	0.1	-
70	345187.53	1351737.72	Аналитический метод	0.1	-
71	345202.34	1351751.85	Аналитический метод	0.1	-
72	345231.95	1351780.38	Аналитический метод	0.1	-
73	345541.66	1352086.85	Аналитический метод	0.1	-
74	345560.74	1352129.15	Аналитический метод	0.1	-
75	345449.14	1352577.91	Аналитический метод	0.1	-
76	345309.41	1353063.24	Аналитический метод	0.1	-
77	345292.73	1353123.45	Аналитический метод	0.1	-

78	345179.54	1353523.81	Аналитический метод	0.1	-
79	345174.39	1353541.20	Аналитический метод	0.1	-
80	345128.05	1353701.22	Аналитический метод	0.1	-
81	345038.70	1354014.57	Аналитический метод	0.1	-
82	344952.24	1354314.28	Аналитический метод	0.1	-
83	344945.20	1354341.12	Аналитический метод	0.1	-
84	344785.09	1354431.80	Аналитический метод	0.1	-
85	344400.40	1354662.05	Аналитический метод	0.1	-
86	344247.44	1354652.25	Аналитический метод	0.1	-
87	344073.84	1354801.45	Аналитический метод	0.1	-
88	343987.17	1354914.24	Аналитический метод	0.1	-
89	343894.77	1355038.86	Аналитический метод	0.1	-
90	343722.70	1355324.30	Аналитический метод	0.1	-
91	343458.82	1355759.00	Аналитический метод	0.1	-
92	343195.23	1356201.48	Аналитический метод	0.1	-
93	342940.01	1356620.43	Аналитический метод	0.1	-
94	342735.91	1356955.40	Аналитический метод	0.1	-
95	342647.73	1357085.11	Аналитический метод	0.1	-
96	342606.38	1357056.99	Аналитический метод	0.1	-
97	342693.85	1356928.32	Аналитический метод	0.1	-
98	342897.31	1356594.42	Аналитический метод	0.1	-
99	343152.39	1356175.67	Аналитический метод	0.1	-
100	343415.97	1355733.23	Аналитический метод	0.1	-
101	343679.91	1355298.42	Аналитический метод	0.1	-
102	343853.18	1355010.99	Аналитический метод	0.1	-
103	343947.26	1354884.12	Аналитический метод	0.1	-
104	344037.33	1354766.89	Аналитический метод	0.1	-
105	344230.30	1354601.04	Аналитический метод	0.1	-
106	344388.07	1354611.15	Аналитический метод	0.1	-
107	344759.93	1354388.59	Аналитический метод	0.1	-
108	344902.19	1354308.02	Аналитический метод	0.1	-
109	344904.02	1354301.01	Аналитический метод	0.1	-
110	344990.63	1354000.78	Аналитический метод	0.1	-
111	345079.99	1353687.41	Аналитический метод	0.1	-
112	345126.40	1353527.14	Аналитический метод	0.1	-
113	345131.51	1353509.90	Аналитический метод	0.1	-
114	345244.58	1353109.97	Аналитический метод	0.1	-
115	345261.29	1353049.65	Аналитический метод	0.1	-
116	345400.83	1352564.95	Аналитический метод	0.1	-
117	345508.03	1352133.91	Аналитический метод	0.1	-
118	345499.90	1352115.87	Аналитический метод	0.1	-
119	345197.02	1351816.16	Аналитический метод	0.1	-
120	345167.83	1351788.04	Аналитический метод	0.1	-
121	345152.94	1351773.84	Аналитический метод	0.1	-
122	345136.66	1351758.28	Аналитический метод	0.1	-

123	345101.36	1351723.00	Аналитический метод	0.1	-
124	345038.01	1351652.57	Аналитический метод	0.1	-
125	345037.01	1351628.46	Аналитический метод	0.1	-
126	345040.82	1351610.59	Аналитический метод	0.1	-
127	345113.92	1351305.69	Аналитический метод	0.1	-
128	345255.64	1350826.46	Аналитический метод	0.1	-
129	345300.43	1350667.44	Аналитический метод	0.1	-
130	345493.67	1350382.36	Аналитический метод	0.1	-
131	345771.85	1349968.95	Аналитический метод	0.1	-
132	345817.49	1349896.65	Аналитический метод	0.1	-
133	346041.90	1349549.68	Аналитический метод	0.1	-
134	346069.65	1349510.35	Аналитический метод	0.1	-
135	346156.70	1349383.23	Аналитический метод	0.1	-
136	346328.85	1349134.63	Аналитический метод	0.1	-
137	346606.40	1348724.39	Аналитический метод	0.1	-
138	346885.65	1348305.25	Аналитический метод	0.1	-
139	347161.10	1347889.88	Аналитический метод	0.1	-
140	347434.90	1347464.14	Аналитический метод	0.1	-
141	347501.21	1347443.16	Аналитический метод	0.1	-
51	347505.55	1347445.90	Аналитический метод	0.1	-
142	351225.15	1342630.81	Аналитический метод	0.1	-
143	351222.98	1342634.15	Аналитический метод	0.1	-
144	351219.43	1342631.85	Аналитический метод	0.1	-
145	351203.98	1342654.07	Аналитический метод	0.1	-
146	351198.80	1342660.48	Аналитический метод	0.1	-
147	351179.84	1342713.39	Аналитический метод	0.1	-
148	351175.46	1342743.69	Аналитический метод	0.1	-
149	351220.59	1342768.98	Аналитический метод	0.1	-
150	351262.54	1342748.02	Аналитический метод	0.1	-
151	351434.50	1342846.09	Аналитический метод	0.1	-
152	351612.57	1342964.24	Аналитический метод	0.1	-
153	351709.64	1343032.46	Аналитический метод	0.1	-
154	351745.24	1343075.40	Аналитический метод	0.1	-
155	351841.24	1343235.29	Аналитический метод	0.1	-
156	351836.92	1343235.86	Аналитический метод	0.1	-
157	351741.97	1343077.71	Аналитический метод	0.1	-
158	351706.91	1343035.42	Аналитический метод	0.1	-
159	351610.32	1342967.53	Аналитический метод	0.1	-
160	351432.40	1342849.49	Аналитический метод	0.1	-
161	351262.42	1342752.54	Аналитический метод	0.1	-
162	351220.48	1342773.49	Аналитический метод	0.1	-
163	351171.12	1342745.83	Аналитический метод	0.1	-
164	351175.95	1342712.42	Аналитический метод	0.1	-
165	351195.27	1342658.50	Аналитический метод	0.1	-

166	351200.79	1342651.67	Аналитический метод	0.1	-
167	351218.36	1342626.41	Аналитический метод	0.1	-
142	351225.15	1342630.81	Аналитический метод	0.1	-
3. Сведения о характерных точках части (частей) границы объекта					
Обозначение характерных точек части границы	Координаты, м		Метод определения координат характерной точки	Средняя квадратическая погрешность положения характерной точки (Mt), м	Описание обозначения точки на местности (при наличии)
	X	Y			
1	2	3	4	5	6
-	-	-	-		-

Раздел 3

Сведения о местоположении измененных (уточненных) границ объекта						
1. Система координат <u>МСК-76 (зона 1)</u>						
2. Сведения о характерных точках границ объекта						
Обозначение характерных точек границ	Существующие координаты, м		Измененные (уточненные) координаты, м		Метод определения координат и средняя квадратическая погрешность положения характерной точки (M _i), м	Описание закрепления точки
	X	Y	X	Y		
1	2	3	4	5	6	7
-	-	-	-	-	-	-
3. Сведения о характерных точках части (частей) границы объекта						
-	-	-	-	-	-	-

Обзорная схема расположения границ публичного сервитута

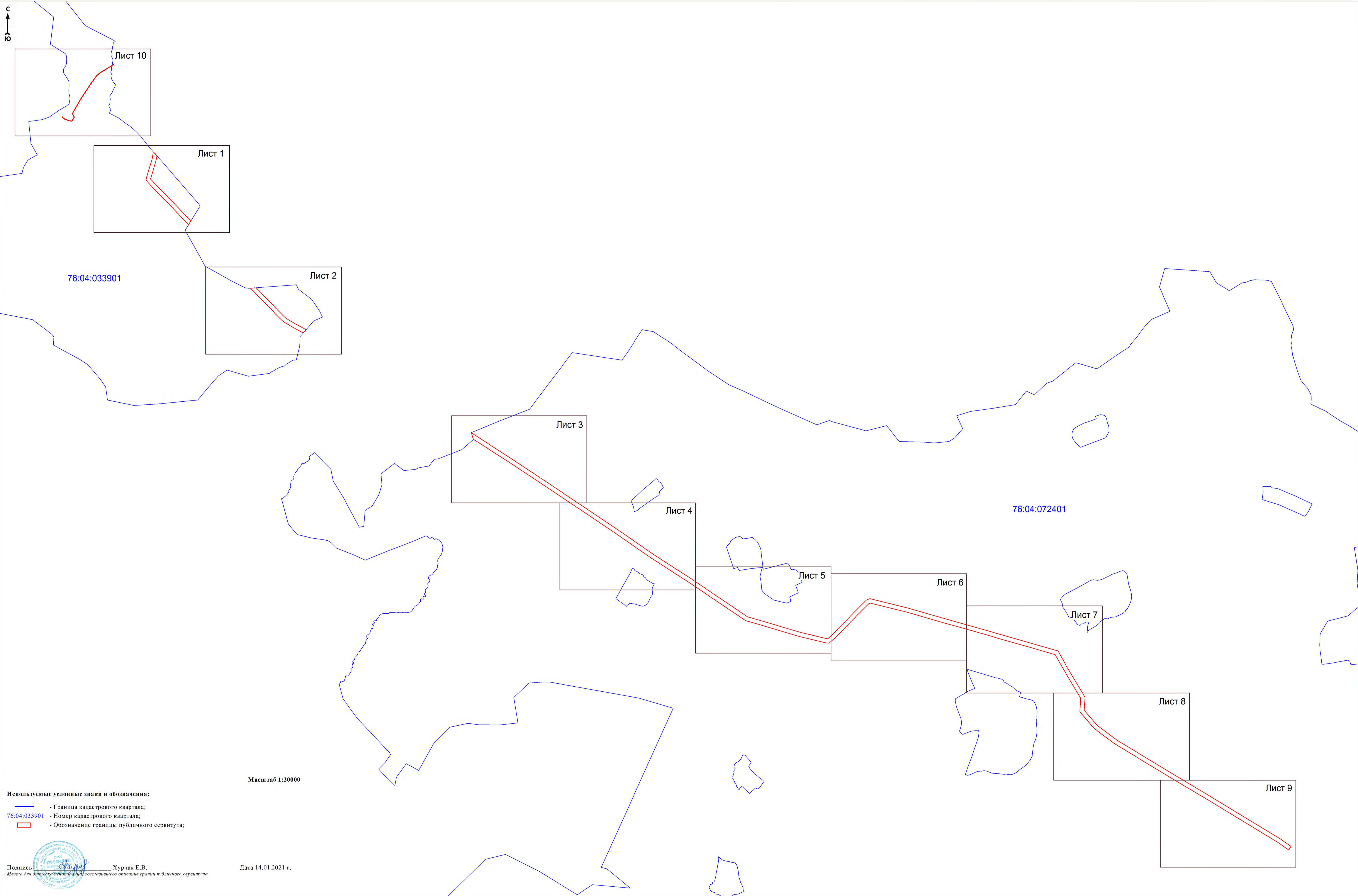

Используемые условные знаки и обозначения:
— - Граница кадастрового квартала;
76:04:033901 - Номер кадастрового квартала;
— — - Обозначение границы публичного сервитута;

Масштаб 1:20000

Подпись  Хурчак Е.В.
Место для оптического сканирования составившего описание границ публичного сервитута

Дата 14.01.2021 г.

Схема расположения границ публичного сервитута



Схема расположения границ публичного сервитута







Ярославская область, Гаврилов-Ямский район, МО Заячье-Холмское СП

76:04:033901





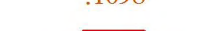

149/17

76:04:033901

Используемые условные знаки и обозначения:

-  - Граница кадастрового квартала;
- 76:04:033901** - Номер кадастрового квартала;
-  - Обозначение границы земельного участка;
- :1098** - Номер земельного участка;
-  - Обозначение границы публичного сервитута;
-  - Характерная точка публичного сервитута;
-  - Обозначение границы муниципального образования;

Масштаб 1:2000

-  - Обозначение границы охранной зоны «Магистральный газопровод Починки-Грязовец, участок Починки-Ярославль, км 446,5 - км 463,4»;
-  - Обозначение сооружения зоны «Магистральный газопровод Починки-Грязовец, участок Починки-Ярославль, км 446,5 - км 463,4»;
-  - Обозначение границы охранной зоны «Волоконно-оптические кабельные линии связи магистрального газопровода Починки-Грязовец, участка Починки-Ярославль, км 446,5 - км 463,4»;
-  - Обозначение сооружения зоны «Волоконно-оптические кабельные линии связи магистрального газопровода Починки-Грязовец, участка Починки-Ярославль, км 446,5 - км 463,4»;
-  - Обозначение границы охранной зоны «Волоконно-оптическая кабельная линия связи от ПС "Бурмакино-1" до УРГ-6 на км 170,73 магистрального газопровода Починки-Грязовец, участка Починки-Ярославль, км 446,5 - км 463,4»;
-  - Обозначение сооружения зоны «Волоконно-оптическая кабельная линия связи от ПС "Бурмакино-1" до УРГ-6 на км 170,73 магистрального газопровода Починки-Грязовец, участка Починки-Ярославль, км 446,5 - км 463,4»;

Подпись  Хурчак Е.В.
 Место для отсканированной копии ситуационного описания границ публичного сервитута

Дата 14.01.2021 г.

Схема расположения границ публичного сервитута

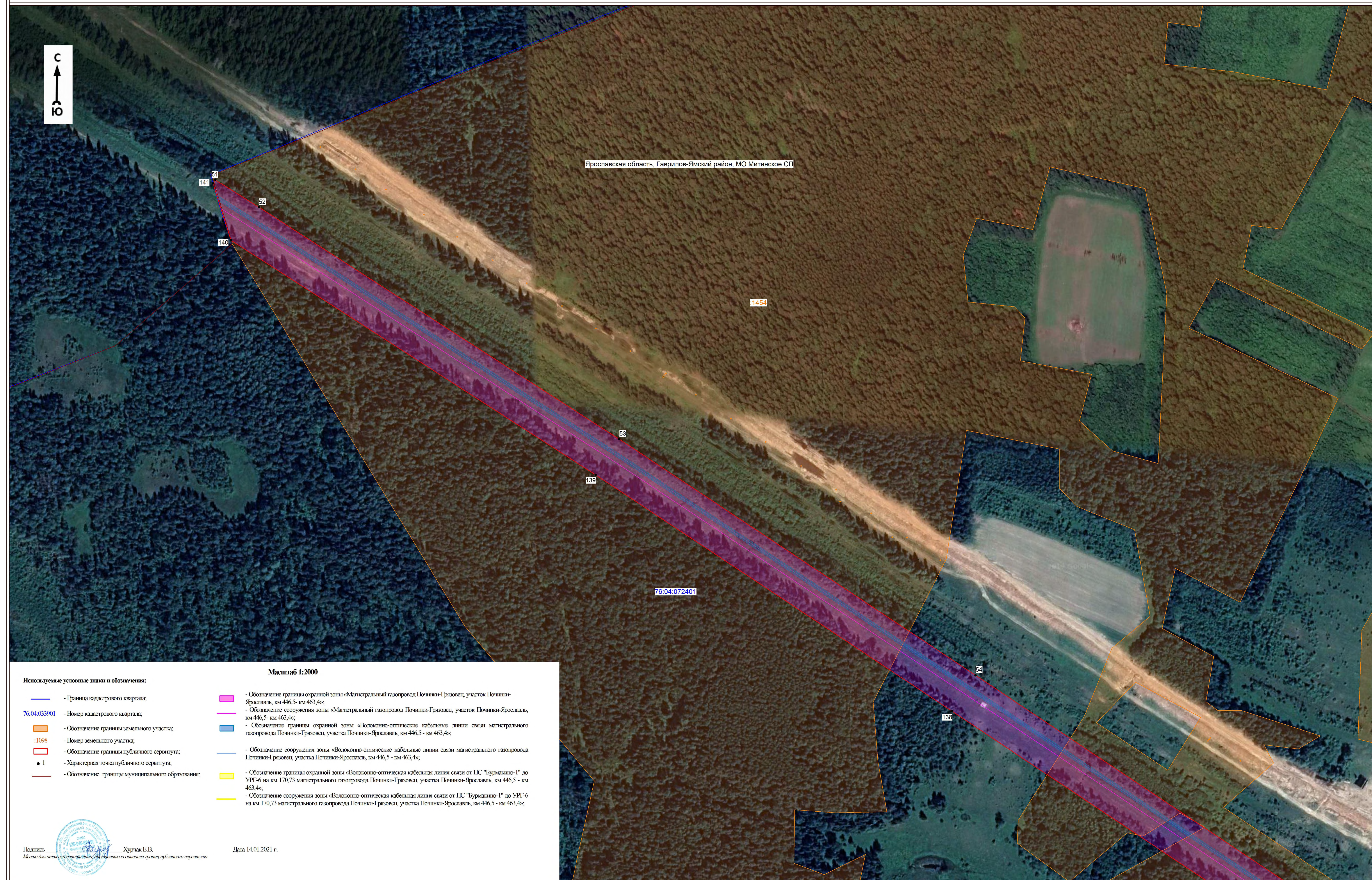

Используемые условные знаки и обозначения:

- - Граница кадастрового квартала;
- 76:04:033901 - Номер кадастрового квартала;
- Обозначение границы земельного участка;
- 1098 - Номер земельного участка;
- Обозначение границы публичного сервитута;
- I - Характерная точка глубинного сервитута;
- Обозначение границы муниципального образования;

Масштаб 1:2000

- Обозначение границы охранной зоны «Магистральный газопровод Починки-Грязовец, участок Починки-Ярославль, км 446,5 - км 463,4»;
- Обозначение сооружения зоны «Магистральный газопровод Починки-Грязовец, участок Починки-Ярославль, км 446,5 - км 463,4»;
- Обозначение границы охранной зоны «Волоконно-оптические кабельные линии связи магистрального газопровода Починки-Грязовец, участка Починки-Ярославль, км 446,5 - км 463,4»;
- Обозначение границы охранной зоны «Волоконно-оптическая кабельная линия связи от ПС "Бурмакино-1" до УРГ-6 на км 170,73 магистрального газопровода Починки-Грязовец, участка Починки-Ярославль, км 446,5 - км 463,4»;
- Обозначение сооружения зоны «Волоконно-оптическая кабельная линия связи от ПС "Бурмакино-1" до УРГ-6 на км 170,73 магистрального газопровода Починки-Грязовец, участка Починки-Ярославль, км 446,5 - км 463,4»;

Подпись:  Хуряк Е.В.
Место для отсканированной копии официального описания границ публичного сервитута

Дата 14.01.2021 г.

Схема расположения границ публичного сервитута



Схема расположения границ публичного сервитута





Схема расположения границ публичного сервитута

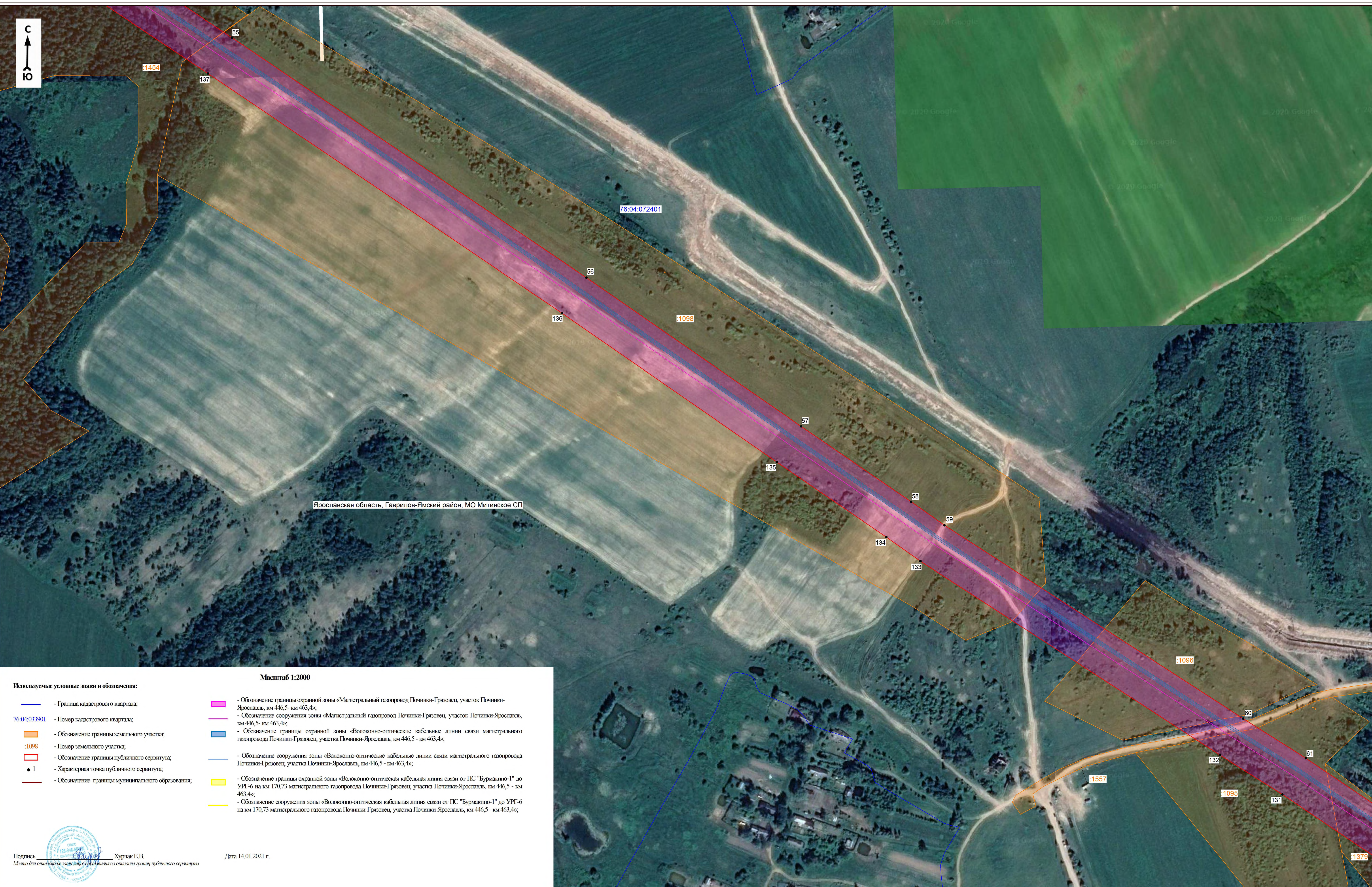

Используемые условные знаки и обозначения:

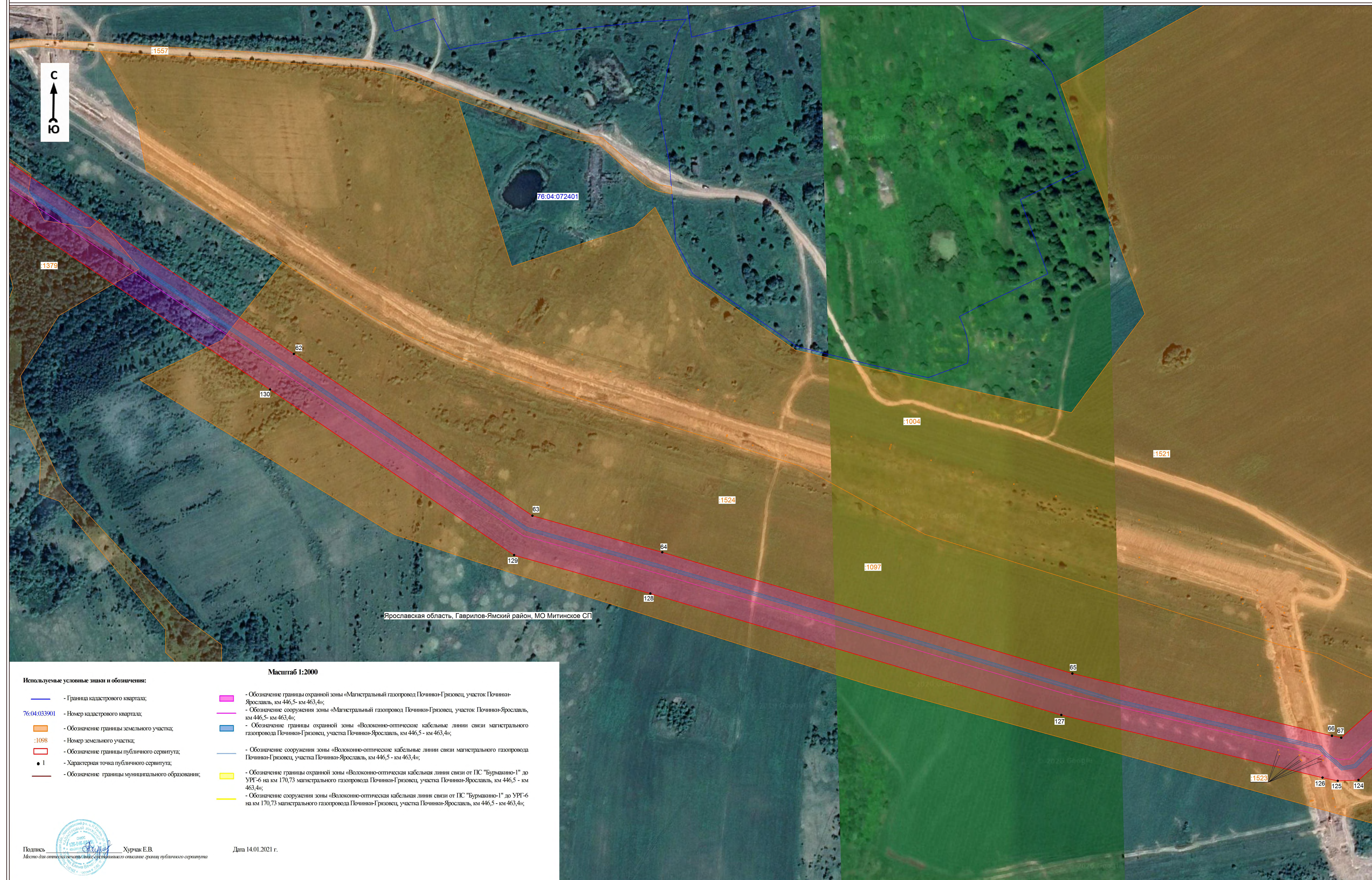
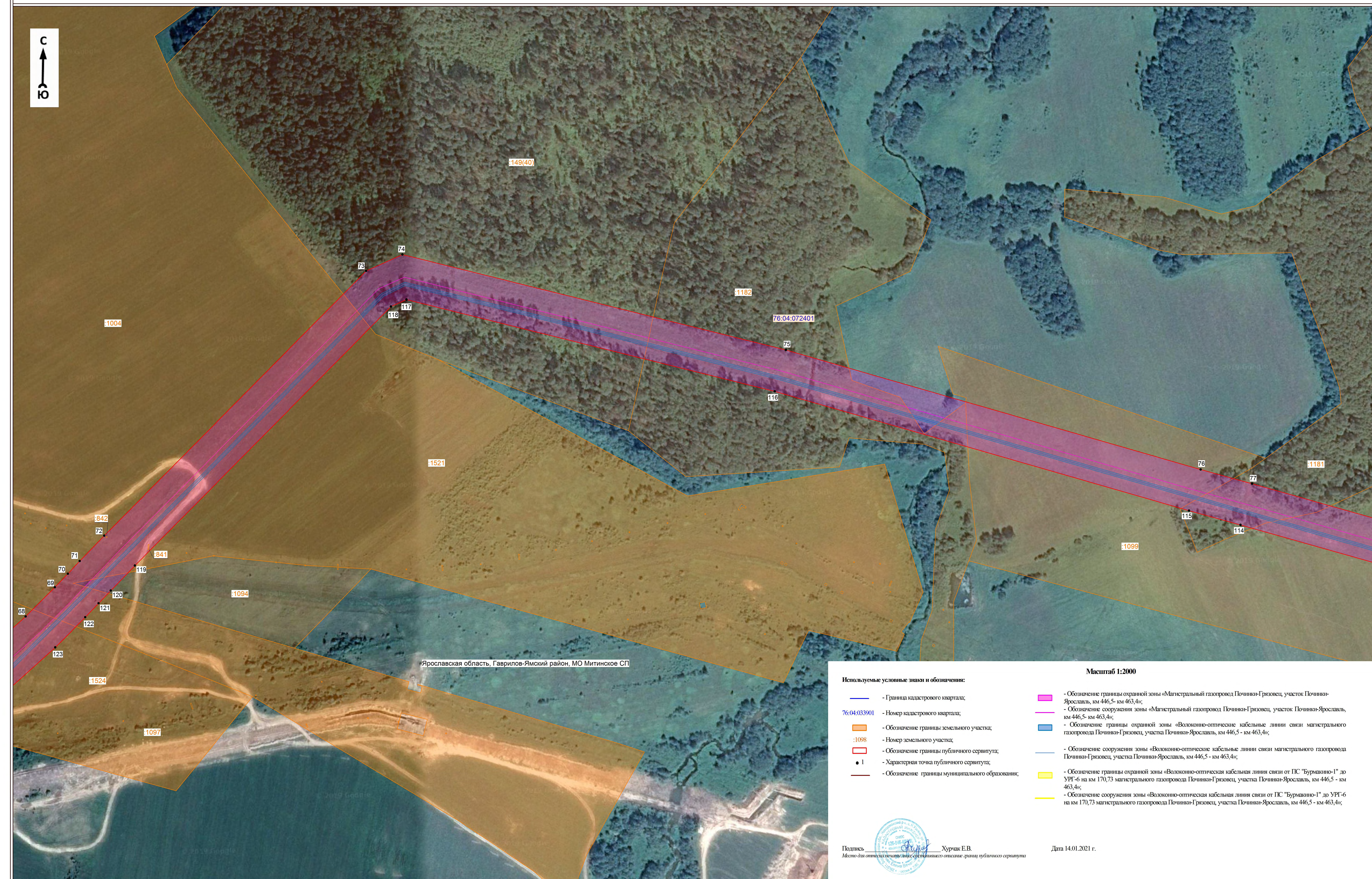
- | | | | |
|--|---|--|---|
| | - Граница кадастрового квартала; | | - Обозначение границы охранной зоны «Магистральный газопровод Починки-Гризовец, участок Починки-Ярославль, км 446,5 - км 463,4»; |
| | - Граница кадастрового квартала; | | - Обозначение сооружения зоны «Магистральный газопровод Починки-Гризовец, участок Починки-Ярославль, км 446,5 - км 463,4»; |
| | - Обозначение границы земельного участка; | | - Обозначение границы охранной зоны «Волоконно-оптические кабельные линии связи магистрального газопровода Починки-Гризовец, участка Починки-Ярославль, км 446,5 - км 463,4»; |
| | - Номер земельного участка; | | - Обозначение сооружения зоны «Волоконно-оптические кабельные линии связи магистрального газопровода Починки-Гризовец, участка Починки-Ярославль, км 446,5 - км 463,4»; |
| | - Обозначение границы публичного сервитута; | | - Обозначение границы охранной зоны «Волоконно-оптическая кабельная линия связи от ПС "Бурмакино-1" до УРГ-6 на км 170,73 магистрального газопровода Починки-Гризовец, участка Починки-Ярославль, км 446,5 - км 463,4»; |
| | - Характерная точка публичного сервитута; | | - Обозначение сооружения зоны «Волоконно-оптическая кабельная линия связи от ПС "Бурмакино-1" до УРГ-6 на км 170,73 магистрального газопровода Починки-Гризовец, участка Починки-Ярославль, км 446,5 - км 463,4»; |
| | - Обозначение границы муниципального образования; | | |

Масштаб 1:2000

Подпись  Хурчик Е.В.
Место для отписки/печати/подписи/подписания/подписания границ публичного сервитута

Дата 14.01.2021 г.

Схема расположения границ публичного сервитута



Схема расположения границ публичного сервитута



Схема расположения границ публичного сервитута

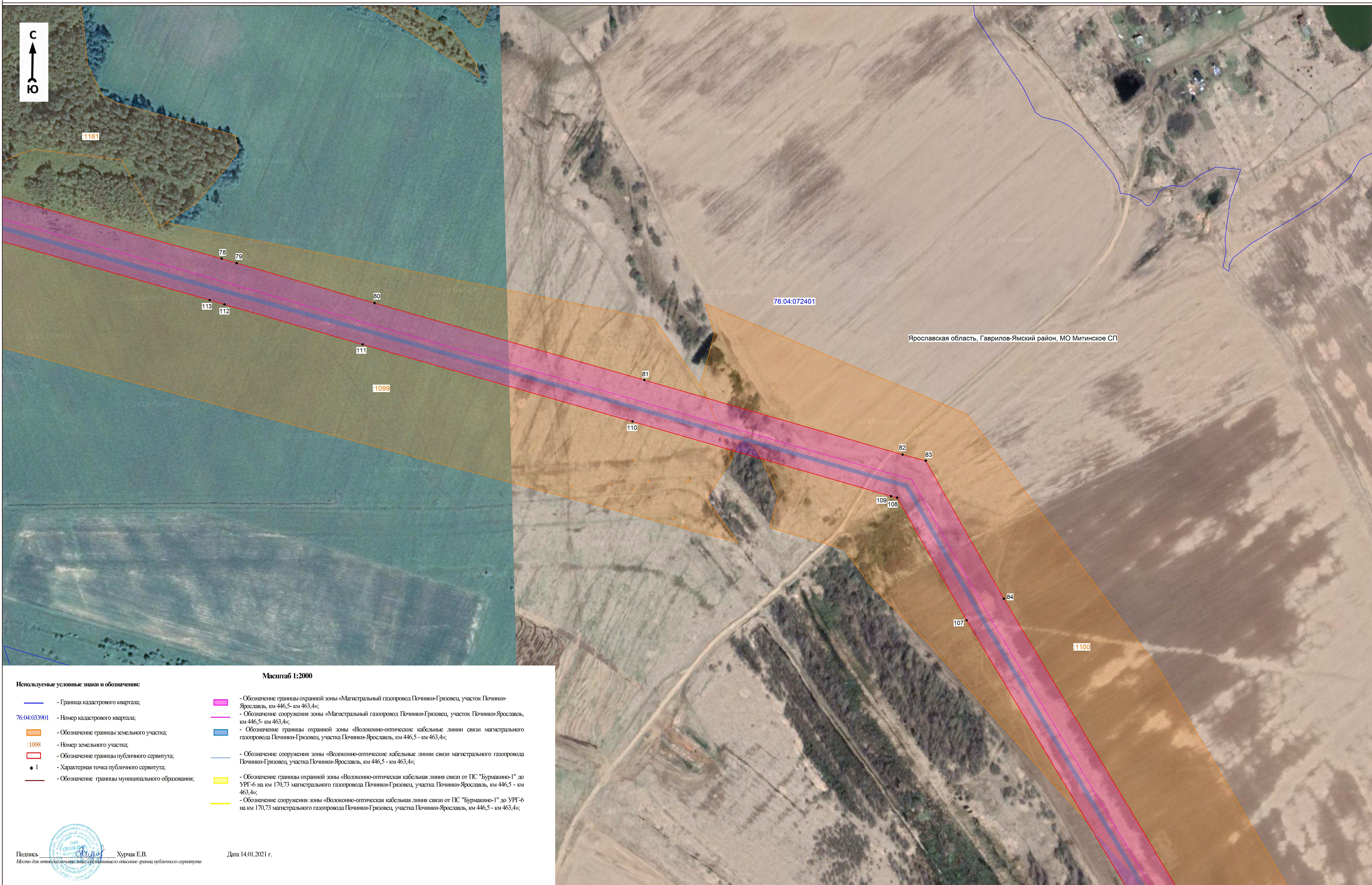

Схема расположения границ публичного сервитута

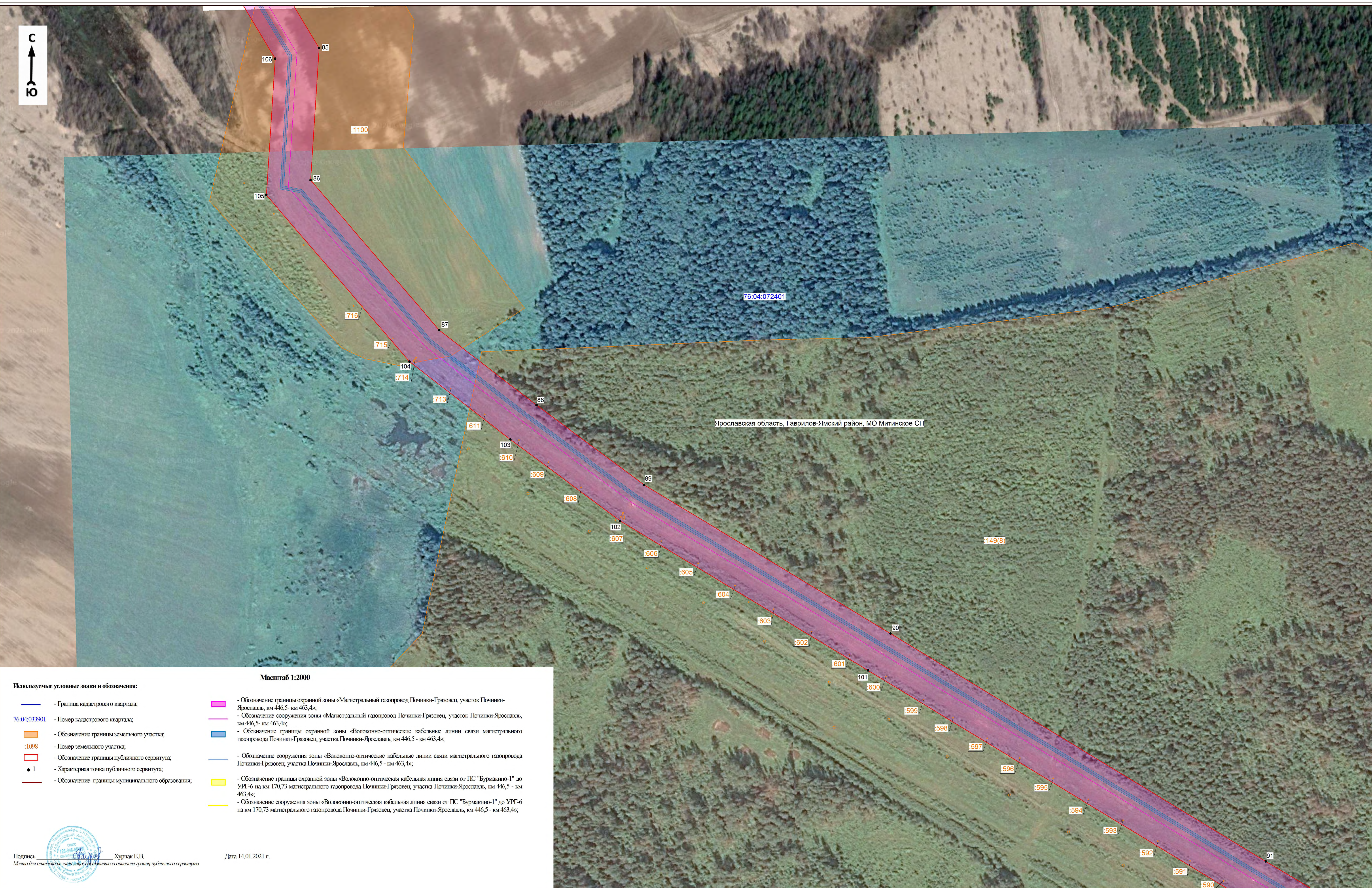